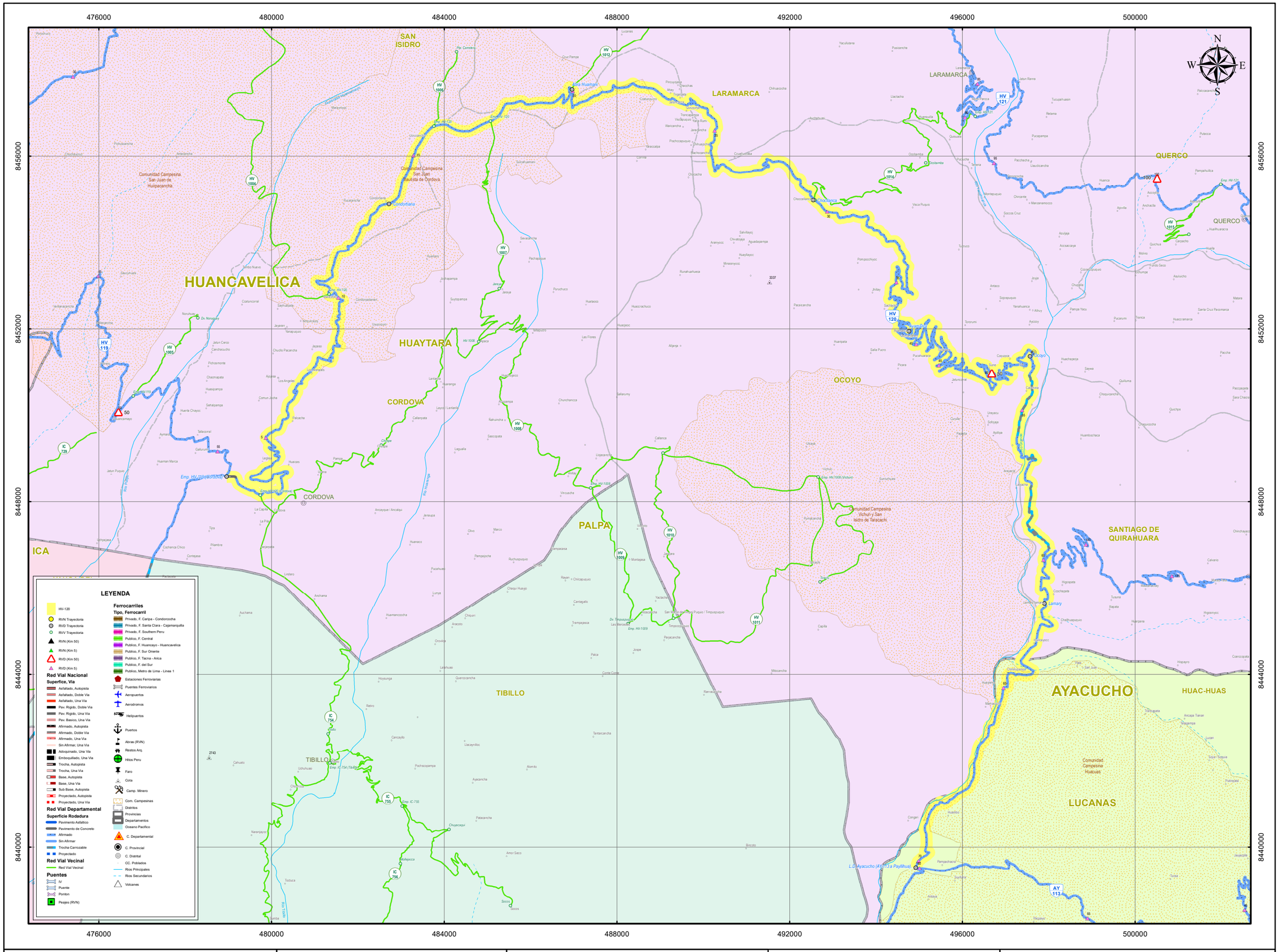

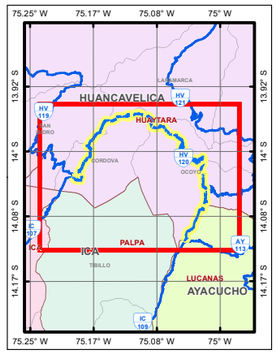

HV 120

LONGITUD ESTIMADA: 70.177 Km

Superfice de Rodadura

Tipo	Km	%
Asfaltado	0.000	0.00
Afirmado	65.838	93.82
Sin Afirmar	0.000	0.00
Trocha	4.091	5.83
Pav. Basico	0.000	0.00
Pav. Rigido	0.247	0.35
	70.177	100.00
Proyectado		0.00

Longitud por Provincia

Prov.	Tipo Sup.	Km	%
Huaytara	Existente	63.679	90.74
Lucanas	Existente	6.498	9.26

MINISTERIO DE TRANSPORTES Y COMUNICACIONES
Dirección General de Caminos y Ferrocarriles
Dirección de Caminos
E.T. Mapas Viales
LIMA - PERU
2017
1:80,000
0 0.225 0.45 0.9 1.35 1.8 Km

PERÚ Ministerio de Transportes y Comunicaciones | Viceministerio de Transportes

HOJA VIAL

INVENTARIO VIAL	ESC. 1:80,000 A3	WGS 1984 UTM Zone 18S

SISTEMA NACIONAL DE CARRETERAS	SINAC	CLASIFICADOR DE RUTAS (D.S. N° 011-2016-MTC)

Emp. HV-119 (Córdova) - Condortiana - Huamani - Chocllanca - Ayamarca - Ocoyo - Lamary - L.D. Ayacucho (AY-113 a Payllihua).

DGCF Dirección General de Caminos y Ferrocarriles

Dirección General de Caminos y Ferrocarriles
Dirección de Caminos
A.A.A.

Fuente: DGCF, PVN, PVD, GTT, OGPP IGN, INEI, SERNANP, MINEDU | JULIO DE 2017 | Ok